

Ambulatorium

an der **Hochgebirgsklinik**
Davos

*Wir sind hier für
Ihre Gesundheit*

Hochgebirgsklinik
Davos



PNEUMOLOGIE | ALLERGOLOGIE | DERMATOLOGIE | KARDIOLOGIE
ANGIOLOGIE | PÄDIATRIE | PSYCHOSOMATIK

Willkommen im Ambulatorium der Hochgebirgsklinik Davos

Wer in unserem Ambulatorium eine Notaufnahme mit hektischem Betrieb erwartet, liegt meist ganz falsch. Es geht hier eher zu wie in einer grossen Gemeinschaftspraxis. Bei uns stehen Zuwendung, Interesse sowie Engagement im Dienste der Patientinnen und Patienten im Zentrum. Ein wesentliches Plus unseres Ambulatoriums ist die Vielfalt der medizinischen Ausrichtungen und das grosse Behandlungsspektrum.

Wir sind die Anlaufstelle für ambulante Behandlungen aller Altersgruppen mit Allergien, Krankheiten der Atemwege, Haut-, Herz- und Gefässkrankheiten sowie psychosomatischen Erkrankungen. Zudem führen wir Pneumologie-, Allergie-, Hautkrebs- und Herz-Check-ups sowie Untersuchungen und Behandlungen von Ödemkrankheiten durch.

Unser Ziel ist eine eingehende und persönliche Beratung – gemeinsam mit unseren Fachärzten stellen wir an uns selbst den Qualitätsanspruch, Ihre Bedürfnisse zu erkennen und die entsprechende Diagnostik zeitnah durchzuführen. Wir nehmen uns so viel Zeit, wie Ihre Problematik erfordert.

Unsere Fachärztinnen und -ärzte zeigen Ihnen aufgrund der erstellten Befunde die weiteren Schritte auf, informieren Sie umfassend und beziehen Sie in die Entscheidungen mit ein, um Ihnen und Ihrem zuweisenden Arzt die entsprechende Therapie vorschlagen zu können. Zuweisungen durch Ihren Hausarzt werden durch unsere Fachärztinnen und Fachärzte entgegengenommen, die auch nach der Diagnose Ansprechpartner für die zuweisenden Ärzte und die Patientin bzw. den Patienten sind. Die Weiterbehandlung nach der konsiliarischen Diagnosestellung erfolgt durch die zuweisende Ärztin oder den zuweisenden Arzt.

Die
**Abrechnung für
Untersuchungen im
Ambulatorium** erfolgt
nach dem Schweizer
Tarifsystem Tarmed.

Sie sind Patientin oder Patient und haben ein Hausarztmodell?

In einem Hausarztmodell übernimmt Ihre Hausärztin oder Ihr Hausarzt eine zentrale Funktion – mit dem Ziel, Ihre Behandlungen zu koordinieren und Sie, wenn nötig, an Spitäler und Spezialisten zu überweisen. Eine solche Überweisung ist auch für Behandlungen im Ambulatorium notwendig.

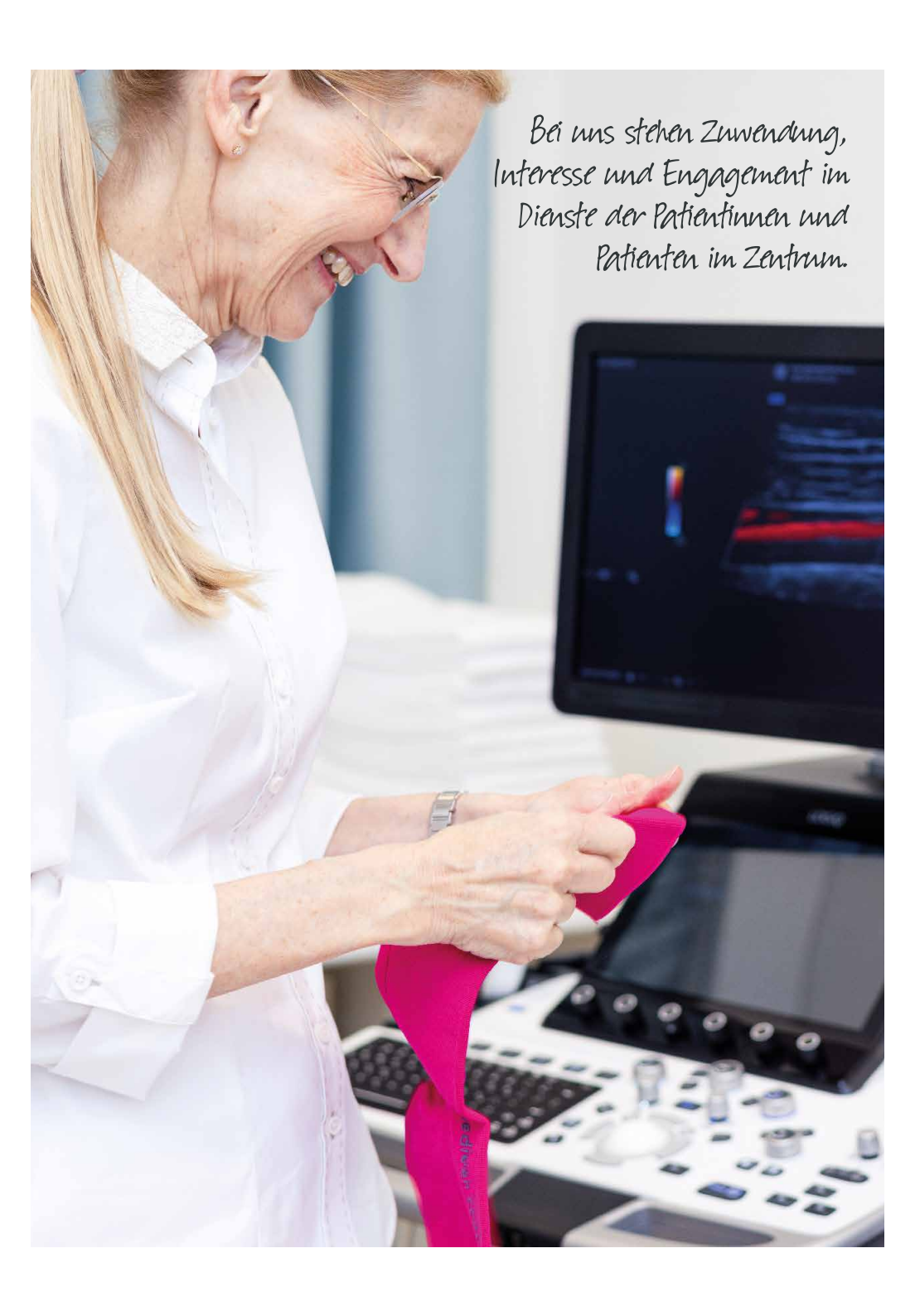
A female medical professional with blonde hair, wearing glasses and a white lab coat, is smiling and looking down at a bright pink fabric strip she is holding with both hands. She is standing in a clinical setting, with an ultrasound machine visible in the background. The machine's screen displays a colorful Doppler ultrasound image. The overall atmosphere is professional and caring.

*Bei uns stehen Zuwendung,
Interesse und Engagement im
Dienste der Patientinnen und
Patienten im Zentrum.*

Das bieten wir an



Pneumologie | Allergologie

- Allgemeine pneumologische Sprechstunde
- Sprechstunden aufgrund von Allergien, Husten, pneumologischer Infektiologie, Sauerstofflangzeittherapie
- Spezifische Immuntherapie (Hyposensibilisierung)
- Lungenuntersuchungen (Bodyplethysmographie, Spirometrie, FENO) im modern eingerichteten Lungenfunktionslabor
- Inhalative Provokationen mit Methacholin
- Schlafdiagnostik (Schnarchen, Schlafapnoe, Schlaf-Atemstörungen)
- Allergiediagnostik im Blut (ISAC-Testung u. a.)
- Allergiediagnostik mit Epikutan-, Pricktest und Prick-to-Pricktest
- Säuremessung (ph-Metrie) bei Verdacht auf Gastro-Ösophagealen Reflux
- Röntgenuntersuchung der Lungen/Thoraxorgane

Dermatologie | Allergologie

- Dermatologische Sprechstunde bei Erkrankungen der Haut, der hautnahen Schleimhäute sowie der Hautanhangsgebilde (Haare, Nägel)
- Hautkrebsvorsorge
- Mikrobiologische Diagnostik
- Histopathologische Diagnostik
- H₂-Atemtest (Fructose/Lactoseintoleranz)
- Allergiediagnostik im Blut (ISAC-Testung u. a.)



- Allergiediagnostik mit Epikutantest, Pricktest und Prick-to-Pricktest
- Physikalische Testung bei Nesselfieberabklärung (Druck, Wärme, Kälte, Vibration, UV-Strahlung)
- Spezifische Immuntherapie (Hyposensibilisierung)
- Operative Eingriffe (ovaläre Exzision, Gewebebiopsie, Curettage, Fremdkörperentfernung)
- Lichttherapie (UVA, UVB-311 nm, Bade-PUVA, Crème-PUVA)
- Operative Eingriffe am Hautorgan
- Botox-Behandlungen (Hyperhidrosis axillaris, Faltenkorrektur Augenregion)
- Fruktose-/Laktoseintoleranz
- Faltenbehandlung (Zornesfalte, «Krähenfüsse») mit Botulinumtoxin
- Hyperhidrosebehandlung Achselhöhle mit Botulinumtoxin
- Sklerotherapie von Besenreiservarizen

Kardiologie

- Allgemeine kardiologische Sprechstunde für das gesamte kardiologische Spektrum
- Herzinsuffizienzberatung
- Echo-Kardiographie (Transtorakal/Transoesophageal)
- Stress-Echokardiographien
- Elektrok conversionen
- 24-Stunden-Blutdruckmessung
- Langzeit-EKG
- Kardio-Onkologie
- Kardiale Check-up-Untersuchung und präoperative Abklärungen
- Schrittmacher- und ICD/CRT-Kontrollen und Einstellungen

- Spiroergometrie mit Laktatuntersuchung (Fahrrad und Laufband)
- Präventionsberatung und Risikostratifizierungen
- Sportkardiologische Sprechstunde für Freizeit- sowie Leistungssportlerinnen und -sportler
- Herzinsuffizienzberatung für Betroffene und Angehörige

Angiologie

In der Angiologie bieten wir Abklärung und Behandlung von Erkrankungen der Arterien, Venen und Lymphgefäße sowie von Wunden an.

- **Arterien**

- Durchblutungsstörungen der oberen und unteren Extremitäten
- Carotisduplexsonographie
- Aortenaneurysma
- Nierenarterienstenose
- Stenose der Mesenterialgefäße
- Raynaud-Phänomen
- Vaskulitis

- **Venen**

- Krampfadern
- Venenthrombose obere und untere Extremitäten
- Sklerosierungsbehandlung von Besenreiser-Venen

- **Ödemerkrankungen**

- Lymphödem
- Lipödem

- **Wunden**

- Abklärung und Therapieberatung

- **Kompressionsbestrumpfung**

- **Manuelle Lymphdrainage in Zusammenarbeit mit der Physiotherapie**

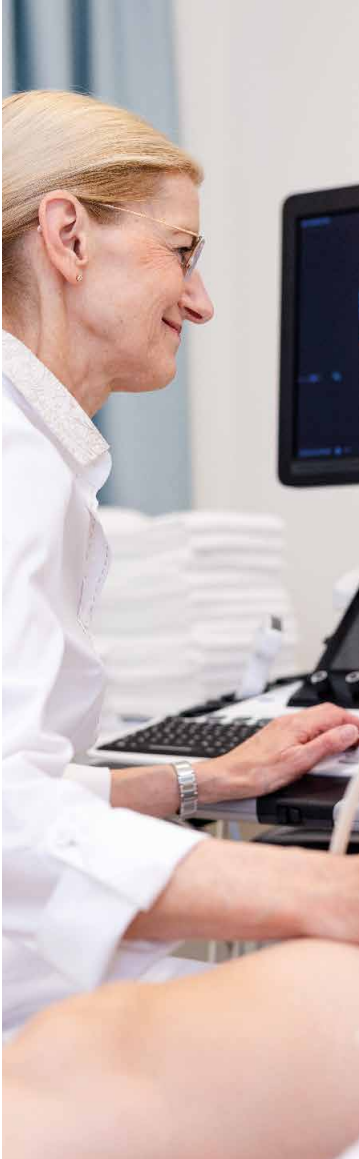



Pädiatrie

- Altersgemässe Lungenfunktionsuntersuchungen
- Allergiediagnostik mit zahlreichen wissenschaftlich anerkannten Diagnostikverfahren
- Abklärung und Therapieeinstellung bei:
 - Asthma bronchiale
 - Neurodermitis
 - Nahrungsmittelallergien und Unverträglichkeiten
 - chronischem/rezidivierendem Husten
 - rezidivierenden Atemwegsinfekten
 - chronischen Lungenerkrankungen
 - funktionellen Atemstörungen inkl. Vocal Cord Dysfunktion
- spezifische Abklärungen bei Verdacht auf Cystische Fibrose und Primäre Ciliäre Dyskinesie

Psychosomatik

- Psychologische Psychotherapie mit systemischer und verhaltenstherapeutischer Ausrichtung
- Ärztliche bzw. psychiatrische Psychotherapie
- Psychopharmakotherapie
- Psychoedukative Gruppen auf Verordnung eines Arztes der psychosomatischen Abteilung der Hochgebirgsklinik
- Entspannungsverfahren in Gruppen auf Verordnung eines Arztes der psychosomatischen Abteilung der Hochgebirgsklinik

Die
Sprechstunden-
plätze in der
Psychosomatik
sind begrenzt.

Diverse Angebote

- Atem- und Physiotherapie
- Ernährungsberatung

